

# PREFEITURA MUNICIPAL DE IBICARAÍ



PREGÃO ELETRÔNICO: 38/2022

EDITAL PE Nº. 38/2022-----PROCESSO LICITATÓRIO Nº. 140/2022

EMISSÃO - 14/09/2022

ABERTURA - 01/12/2022

## OBJETO

REGISTRO DE PREÇO EVENTUAL AQUISIÇÃO DE MATERIAIS DE HIGIENE, LIMPEZA E  
DESCARTÁVEIS PARA ATENDIMENTO DAS NECESSIDADES DA SECRETARIA  
MUNICIPAIS (EDUCAÇÃO, ADMINISTRAÇÃO E ASSISTENCIA SOCIAL) DE IBICARAÍ- BA.  
DOTAÇÃO ORÇAMENTÁRIA

PREGÃO ELETRÔNICO PARA REGISTRO DE PREÇOS

## MODALIDADE

CONVITE ( )

PREGÃO PRESENCIAL ( )

LEILÃO ( )

PREGÃO ELETRÔNICO (x)

CONCORRÊNCIA ( )

CONCURSO ( )

TOMADA DE PREÇO ( )

INEXIGIBILIDADE ( )

## AUTUAÇÃO

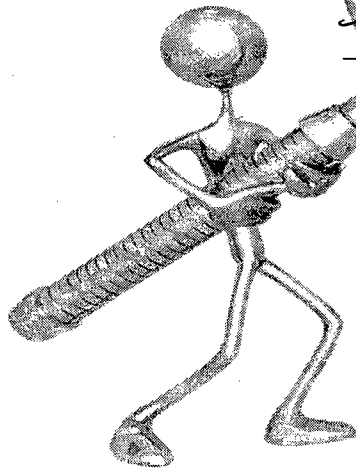

*Renata Hats de Souto*

Pregoeira



SOLICITAÇÃO

Senhora Prefeita,  
Monalisa Gonçalves Tavares

Tendo em vista as necessidades das diversas Secretarias do Município para **REGISTRO DE PREÇO EVENTUAL AQUISIÇÃO DE MATERIAIS DE HIGIENE, LIMPEZA E DESCARTÁVEIS PARA ATENDIMENTO DAS NECESSIDADES DA SECRETARIA MUNICIPAIS (EDUCAÇÃO, ADMINISTRAÇÃO E ASSISTENCIA SOCIAL) DE IBICARAI- BA.** pedimos que seja realizado o Registro de Preço, dentro do período de 12 (doze) meses – período máximo da vigência da Ata de Registro de Preços – inclusive o atendimento de situações imprevisíveis, tendo em vista que a Ata de Registro de Preços não permite qualquer aditivo. Na oportunidade informamos que as especificações técnicas e quantitativos dos materiais a serem adquiridos, estão de acordo com o previsto no artigo 15, § 7º, da Lei 8.666/93, conforme segue:

MATERIAL DE LIMPEZA - SEC. ASSISTÊNCIA SOCIAL						
LOTE 1 - MATERIAL DE LIMPEZA						
ITEM	DESCRIÇÃO DO PRODUTO	UND	QUANT.	V. UNITÁRIO	V. TOTAL	MARCA
01	<b>AGUA SANITÁRIA</b> , uso doméstico, a base de hipoclorito de sódio, com teor de cloro ativo entre 2,0 a 2,5 % p/p de embalagem plástica contendo 01 litro. O produto deverá estar acondicionado em embalagem ou apresentar rotulo contendo as seguintes informações, impressas ou coladas exclusivamente pelo fabricante: nome/CNPJ do fabricante, nome do produto, data de fabricação e validade, número do lote, composição, peso, endereço e telefone de contato, registro do responsável técnico, modo de usar e precauções no uso do produto, normas vigentes e registros nos órgãos competentes. Na data da entrega, o prazo de validade indicado para o produto, não deverá ter sido ultrapassado na sua metade, tomando-se como referência, a data de fabricação informada.	UND	3.000			
02	<b>ALCOOL</b> , etílico em gel, a 70%, para assepsia de superfície. Embalagem com 500 ml. O produto deverá estar acondicionado em embalagem com as seguintes informações, impressas exclusivamente pelo fabricante: nome/CNPJ do fabricante, nome do produto, data de fabricação e validade, número do lote, composição, peso, endereço e telefone de contato, registro do responsável técnico, modo de usar e precauções no uso do produto, normas vigentes e registros nos órgãos	UND	1.000			



	competentes. Na data da entrega, o prazo de validade indicado para o produto, não deverá ter sido ultrapassado na sua metade, tomando-se como referência, a data de fabricação informada.					
03	<b>ALCOOL</b> , etílico, líquido, a 96% GL. O produto deverá estar acondicionado em embalagem de 1 litro com as seguintes informações, impressas exclusivamente pelo fabricante: nome/CNPJ do fabricante, nome do produto, data de fabricação e validade, número do lote, composição, peso, endereço e telefone de contato, registro do responsável técnico, modo de usar e precauções no uso do produto, normas vigentes e registros nos órgãos competentes. Na data da entrega, o prazo de validade indicado para o produto, não deverá ter sido ultrapassado na sua metade, tomando-se como referência, a data de fabricação informada.	UND	1.500			
04	<b>AROMATIZANTE DE AR</b> , de 360 ml, em embalagem em spray aerosol. Diversas Fragâncias.	UND	700			
05	<b>CLORO</b> , líquido concentrado, com teor ativo de mínimo de 10 a 12% para limpeza pesada, embalagem de 5 litros. (apresentar registro do produto no Ministério da Saúde).	UND	600			
06	<b>DESINFETANTE</b> . De primeira qualidade concentrado, elimina 99,9% das bactérias, germes e fungos. Embalagem contendo 1lt.	UND	5.000			
07	<b>DETERGENTE LAVA LOUÇA</b> , líquido, concentrado, biodegradável, com no mínimo 11% (onze por cento) do princípio ativo básico do detergente. Embalagem plástica contendo 500 ml.	UND	2.000			
08	<b>LIMPA VIDROS COM ÁLCOOL</b> , com embalagem plástica com 500 ml, com dados de identificação do produto, marca do fabricante, data de fabricação, prazo de validade e registro ou notificação na Anvisa/MS. Composição: éter tripolifosfato de sódio, etil, éter tripolifosfato de sódio. Frasco com aplicador (pulverizador).	UND	2.000			
09	<b>PEDRA SANITÁRIA</b> , caixa com 01 unidade, 25g com gancho, composição: paradiclorobenzeno - essência corante.	UND	2.000			



10	<b>SABÃO EM GEL</b> , concentrado, indicado para limpeza pesada de pisos e paredes, embalagem plástica contendo 1L. Composição: tensoativo não iônico, alquilbenzeno linear sulfonato de sódio, espessante, alcalinizante, umectante, sequestrante, essência, corante, conservante e veículo.	UND	3.000			
11	<b>SABÃO EM PEDRA</b> , embalagem com 5x200g. Composição: sebo bovino, hidróxido de sódio, óleo de coco, trilon, açúcar, carbonato de sódio, silicato de sódio, glicerina, corante e água.	UND	1.000			
12	<b>SABÃO EM PÓ</b> , tradicional para uso geral. Biodegradável. Caixa com 500g.	UND	3.000			
<b>VALOR TOTAL</b>						

<b>MATERIAL DE LIMPEZA - SEC. ASSISTÊNCIA SOCIAL</b>						
<b>LOTE 2 - HIGIENE PESSOAL</b>						
ITEM	DESCRIÇÃO DO PRODUTO	UND	QUANT.	V. UNITÁRIO	V. TOTAL	MARCA
01	<b>PAPEL HIGIÊNICO</b> , folha branca, picotada, macia. Pacote com 4 rolo de 30mt. Aprovado pelo INMETRO.	PCT	2.000			
02	<b>SABONETE LIQUIDO</b> , com registro no MS. Composição: agente bactericida e bacteriostático, emolientes e sobreengordurantes, etoxilado e sulfatado. Embalagem com 500ml.	UND	200			
03	<b>TOALHA DE ROSTO</b> , medindo 70x40 cm, felpuda, 100% algodão.	UND	20	R\$ 10,50	R\$	
<b>VALOR TOTAL</b>					R\$	

<b>MATERIAL DE LIMPEZA - SEC. ASSISTÊNCIA SOCIAL</b>						
<b>LOTE 3 - DESCARTÁVEIS</b>						
ITEM	DESCRIÇÃO DO PRODUTO	UND	QUANT.	V. UNITÁRIO	V. TOTAL	
01	<b>COPO DESCARTAVEL</b> 50ml, com norma da ABNT, transparente. Embalagem 100x50ml.	PCT	1.000			
02	<b>COPO DESCARTAVEL</b> 200ml, com norma da ABNT, transparente. Embalagem 100x200ml.	PCT	3.000			



03	<b>COLHER DESCARTÁVEL</b> , refeição, confeccionada em plástico resistente na cor translúcida medindo 15 a 16 de comprimento, isento de materiais estranhos, rachaduras e deformações. Embalagem com 50 unidades.	PCT	1.000			
04	<b>GARFO DESCARTÁVEL</b> , refeição, confeccionada em plástico resistente na cor translúcida medindo 15 a 16 de comprimento, isento de materiais estranhos, rachaduras e deformações. Embalagem com 50 unidades.	PCT	1.000			
05	<b>GUARDANAPO DE PAPEL</b> , folha branca, dupla, resistente, pequeno, medindo 23,5x22cm. Pacote com 50 unidades.	PCT	3.000			
06	<b>PAPEL ALUMINIO</b> , rolo 30cm x 7,50mts de comprimento, para embalagem de mantimentos.	ROLO	600			
07	<b>PAPEL FILME</b> , plástico PVC, rolo com 1000 metros.	ROLO	150			
08	<b>PAPEL TOALHA</b> , folha branca, macia, picotada, de qualidade. Pacote com 2 unidades.	PCT	2.000			
09	<b>PRATO DESCARTÁVEL</b> , refeição confeccionada em plástico resistente na cor translúcida, isento de materiais estranhos, rachaduras e deformações. Embalagem com 10 unidades.	PCT	2.000			
10	<b>POTE</b> , redondo c/ tampa, plástico, 500 ml, em polipropileno. Embalagem com 24 unidades.	PCT	1.500			
11	<b>SACO PARA LIXO 100L</b> , na cor preta, boca larga, 0,05 de micra, alta resistência, com capacidade para 100 litros. Embalagem contendo 100x100l.	PCT	2.000			
12	<b>SACO DE LIXO 50l</b> , na cor azul ou preta, boca larga, com capacidade de 50l de alta resistência. 59x62. embalagem com 100x30l.	PCT	2.000			
13	<b>SACO DE LIXO 30l</b> , na cor azul ou preta, boca larga, com capacidade de 30l de alta resistência. 59x62. embalagem com 100x30l.	PCT	2.000			
14	<b>TOALHA DE PAPEL</b> , natural para banheiro, pacote com 1000 folhas brancas 23x21 cm.	PCT	2.000			
<b>VALOR TOTAL</b>						<b>R\$</b>

**MATERIAL DE LIMPEZA - SEC. ASSISTÊNCIA SOCIAL**



LOTE 4 - ACESSÓRIOS DE LIMPEZA						
ITEM	DESCRIÇÃO DO PRODUTO	UND	QUANT.	V. UNITÁRIO	V. TOTAL	
01	<b>BALDE PLÁSTICO</b> , tipo doméstico, polietileno de alta densidade, alta resistência a impacto, paredes e fundo reforçados, com alça de metal, reforço no encaixe da alça, capacidade 10 litros. As seguintes informações deverão ser impressas e coladas pelo fabricante diretamente sobre o produto: nome ou CNPJ do fabricante, marca do produto e capacidade.	UND	100			
02	<b>CESTO DE LIXO 10L</b> , plástico com paredes totalmente fechadas com tampa, capacidade de 10 litros.	UND	100			
03	<b>ESPONJA DE LÃ DE AÇO</b> , com 8 unidades 60 gramas de primeira qualidade que não acumula bactérias, 100% ecológico, tipo bombril.	PCT	2.000			
04	<b>ESPONJA DUPLA FACE</b> , 75x110mm, sem resina sintética, para uso geral. Um lado, esponja macia para superfícies delicadas, para limpeza pesada, coloração verde. Embalagem com 04 unidades e com dados de identificação do produto e marca do fabricante.	PCT	2.000			
05	<b>FLANELA PARA LIMPEZA</b> , 100% algodão, bordas overloqueada sem linhas de algodão, dimensões de 40x60cm, com variação de até-2cm. Pacote com 06 unidades.	UND	300			
06	<b>LUVA DE FAXINA</b> , de segurança e proteção, de borracha forrada, antiderrapante, resistente tamnhos variados (P, M e G). Embalagem contendo 01 par.	PAR	500			
07	<b>PÁ DE LIXO</b> com cabo longo de 80 cm.	UND	100			
08	<b>PANO DE CHÃO</b> , tipo saco, 100% algodão, alvejado, bordas com acabamento em overlock, dimensões 70x50cm e peso 100g, com variação de +/-5%. Etiqueta com dados de identificação do produto e marca do fabricante.	UND	1.000			
09	<b>PANO DE PRATO</b> , liso de material 100% algodão, medindo no mínimo 65x40cm, e na etiqueta deverá constar os dados do fabricante e inclusive CNPJ.	UND	500			



10	<b>PUXADOR/RODO 30CM</b> , com cabo de madeira com borracha de 30cm.	UND	20			
11	<b>PUXADOR/RODO 60CM</b> , com cabo de madeira com borracha de 60cm.	UND	20			
12	<b>PUXADOR/RODO 120CM</b> , com cabo e armação em alumínio, cabo com 120 cm, armação/base de 60 cm, borracha dupla.	UND	500			
13	<b>VASSOURA DE PIAÇAVA</b> , base triangular, revestida de flange de metal, medida da base da vassoura onde encaixa o cabo deve ser de 16cm, cerdas de fios pett medindo aproximadamente 140mm de comprimento e 5mm de largura de 1mm de espessura. O cabo deverá ter 1,2m de comprimento e 2,5cm de diâmetro.	UND	500			
14	<b>VASSOURA DE PÊLO 30cm</b> , em pêlo animal reto, cabo de madeira revestido.	UND	30			
15	<b>VASSOURA SANITÁRIA</b> . Para limpeza sanitário, com cerdas de nylon com estojo.	UND	30			
<b>VALOR TOTAL</b>					<b>R\$</b>	

<b>MATERIAL DE LIMPEZA - SEC. EDUCAÇÃO</b>						
<b>LOTE 5 - MATERIAL DE LIMPEZA</b>						
ITEM	DESCRIÇÃO DO PRODUTO	UND	QUANT.	V. UNITÁRIO	V. TOTAL	MARCA



01	<p><b>ÁGUA SANITÁRIA</b>, uso doméstico, a base de hipoclorito de sódio, com teor de cloro ativo entre 2,0 a 2,5 % p/p de embalagem plástica contendo 01 litro. O produto deverá estar acondicionado em embalagem ou apresentar rotulo contendo as seguintes informações, impressas ou coladas exclusivamente pelo fabricante: nome/CNPJ do fabricante, nome do produto, data de fabricação e validade, número do lote, composição, peso, endereço e telefone de contato, registro do responsável técnico, modo de usar e precauções no uso do produto, normas vigentes e registros nos órgãos competentes. Na data da entrega, o prazo de validade indicado para o produto, não deverá ter sido ultrapassado na sua metade, tomando-se como referência, a data de fabricação informada.</p>	UND	12.000			
02	<p><b>ÁGUA SANITÁRIA</b>, uso doméstico, a base de hipoclorito de sódio, com teor de cloro ativo entre 2,0 a 2,5 % p/p de embalagem plástica contendo 05 litros. O produto deverá estar acondicionado em embalagem ou apresentar rotulo contendo as seguintes informações, impressas ou coladas exclusivamente pelo fabricante: nome/CNPJ do fabricante, nome do produto, data de fabricação e validade, número do lote, composição, peso, endereço e telefone de contato, registro do responsável técnico, modo de usar e precauções no uso do produto, normas vigentes e registros nos órgãos competentes. Na data da entrega, o prazo de validade indicado para o produto, não deverá ter sido ultrapassado na sua metade, tomando-se como referência, a data de fabricação informada.</p>	UND	10.000			





03	<p><b>ALCOOL</b>, etílico em gel, a 70%, para assepsia de superfície. Embalagem com 500 ml. O produto deverá estar acondicionado em embalagem com as seguintes informações, impressas exclusivamente pelo fabricante: nome/CNPJ do fabricante, nome do produto, data de fabricação e validade, número do lote, composição, peso, endereço e telefone de contato, registro do responsável técnico, modo de usar e precauções no uso do produto, normas vigentes e registros nos órgãos competentes. Na data da entrega, o prazo de validade indicado para o produto, não deverá ter sido ultrapassado na sua metade, tomando-se como referência, a data de fabricação informada.</p>	UND	8.000			
04	<p><b>ALCOOL</b>, etílico, líquido, a 96° GL. O produto deverá estar acondicionado em embalagem de 1 litro com as seguintes informações, impressas exclusivamente pelo fabricante: nome/CNPJ do fabricante, nome do produto, data de fabricação e validade, número do lote, composição, peso, endereço e telefone de contato, registro do responsável técnico, modo de usar e precauções no uso do produto, normas vigentes e registros nos órgãos competentes. Na data da entrega, o prazo de validade indicado para o produto, não deverá ter sido ultrapassado na sua metade, tomando-se como referência, a data de fabricação informada.</p>	UND	8.000			
05	<p><b>AMACIANTE líquido</b>, perfumado, para roupas, embalagem com 02 litros, Conter: nome e/ou marca do produto, categoria do produto, restrições de uso (quando necessário), modo de usar, indicação quantitativa, composição, lote e data de fabricação, prazo de validade, informações toxicológicas (quando necessário), registro ou notificação no Ministério da Saúde, técnico responsável, fabricante, distribuidor e/ou importador e origem.</p>	UND	5.000			
06	<p><b>CERA LIQUIDA AMARELA</b>, autobrilho composição básica parafina, cera de carnaúba, emulsificante, plastificante, perfume e alcalinizante com registro MS. Embalagem contendo 850ml.</p>	UND	5.000			



07	<b>CERA LIQUIDA INCOLOR</b> , autobrilho composição básica parafina, cera de carnaúba, emulsificante, plastificante, perfume e alcalinizante com registro MS. Embalagem contendo 850ml.	UND	5.000			
08	<b>CERA LIQUIDA VERDE</b> , autobrilho composição básica parafina, cera de carnaúba, emulsificante, plastificante, perfume e alcalinizante com registro MS. Embalagem contendo 850ml.	UND	5.000			
09	<b>CLORO</b> , liquido concentrado, com teor ativo de mínimo de 10 a 12% para limpeza pesada, embalagem de 5 litros. (apresentar registro do produto no Ministério da Saúde).	UND	6.000			
10	<b>DESENGORDURANTE</b> . Para cozinha, Embalagem contendo 500ml.	UND	1.500			
11	<b>DESINFETANTE</b> . De primeira qualidade concentrado, elimina 99,9% ded bactérias, germes e fungos. Embalagem contendo 500ml.	UND	10.000			
12	<b>DESINFETANTE</b> . De primeira qualidade concentrado, elimina 99,9% ded bactérias, germes e fungos. Embalagem contendo 1lt. Rende 32 litros.	UND	6.000			
13	<b>DESINFETANTE</b> . De primeira qualidade concentrado, elimina 99,9% ded bactérias, germes e fungos. Embalagem contendo 2lt.	UND	10.000			
14	<b>DETERGENTE LAVA LOUÇA</b> , liquido, concentrado, biodegradável, com no mínimo 11% (onze por cento) do princípio ativo básico do detergente. Embalagem plástica contendo 500 ml.	UND	10.000			
15	<b>GEL DE LIMPEZA (PINHO GEL) 2LT.</b>	UND	6.000			
16	<b>LIMPA VIDROS COM ÁLCOOL</b> , com embalagem plástica com 500 ml, com dados de identificação do produto, marca do fabricante, data de fabricação, prazo de validade e registro ou notificação na Anvisa/MS. Composição butil, etil, étertripolifosfato de sódio. Frasco com aplicador (pulverizador).	UND	5.000			
17	<b>LIMPADOR MULTI USO</b> , tradicional. Biodegradável e atestado dermatologicamente, frasco contendo 500ml.	UND	5.000			



18	<b>LIMPADOR MULTI USO COM ÁLCOOL</b> , tradicional. Biodegradável e atestado dermatologicamente, frasco contendo 500ml.	UND	6.000			
19	<b>LUSTRA MÓVEIS</b> , a base de cereais naturais, com ação de secagem rápida, com perfume suave, em embalagem plástica de 500 ml.	UND	1.000			
20	<b>PASTA LIMPADORA</b> , produto pastoso à base de uma combinação de sabão e agente mineral, destinado para a limpeza de superfícies. Embalagem com 500g.	UND	1.000			
21	<b>PEDRA SANITÁRIA</b> , caixa com 01 unidade ,25g com gancho, composição: paradiclorobenzeno - essência corante.	UND	6.000			
22	<b>SABÃO EM PEDRA</b> , embalagem com 5x200g. Composição: sebo bovino, hidróxido de sódio, óleo de coco, trilon, açúcar, carbonato de sódio, silicato de sódio, glicerina, corante e água.	UND	6.000			
23	<b>SABÃO EM PÓ</b> , tradicional para uso geral. Biodegradável. Caixa com 1kg.	UND	8.000			
24	<b>SODA CÁUSTICA SÓLIDA</b> , reagente, agentes de regulação pH, composição hidróxido de sódio, hidrato de sódio, NaOH. Embalagem com 1KG.	UND	200			
<b>VALOR TOTAL</b>						<b>R\$</b>

<b>MATERIAL DE LIMPEZA - SEC. EDUCAÇÃO</b>						
<b>LOTE 6 - HIGIENE PESSOAL</b>						
ITEM	DESCRIÇÃO DO PRODUTO	UND	QUANT.	V. UNITÁRIO	V. TOTAL	
01	<b>ALGODÃO HIDRÓFILO</b> , Macio e absorvente, para a higiene e anti-sepsia da pele. Não estéril 100% puro algodão, cor: Branco, peso:50g.	PCT	3.000			
02	<b>CREME DENTAL</b> , com fluor e calcio 90g.	UND	5.000			
03	<b>CONDICIONADOR</b> , para todos os tipos de cabelo, embalagem contendo 350ml.	UND	3.000			
04	<b>ESCOVA DENTAL INFANTIL</b> , com cerda macia, de boa qualidade.	UND	3.000			



05	<b>FRALDA DESCARTAVEL</b> , infantil no tamanho M de boa qualidade com barras de proteção anti vazamento, Respiravel tecnologia AIR sec, fecho abre e fecha facil ate 12 hs de proteção e macieis . Pacote com 32 fraldas.	PCT	8.000			
06	<b>FRALDA DESCARTÁVEL</b> , infantil no tamanho M de boa qualidade com barras de proteção anti vazamento, Respiravel tecnologia AIR sec, fecho abre e fecha facil ate 12 hs de proteção e macieis . Pacote com 32 fraldas.	PCT	6.000			
07	<b>FRALDA DESCARTÁVEL</b> , infantil no tamanho EG de boa qualidade com barras de proteção anti vazamento. Pacote com 24 fraldas.	PCT	6.000			
08	<b>HASTES FLEXÍVEIS</b> , com algodão nas pontas tipo cotonete com 75 unidades, que não desfiem e nem soltem fiapos. Antigerme e antibacterial.	PCT	2.000			
09	<b>LENÇO UMEDECIDO</b> , para higienização infantil, embalagem com no mínimo 75 folhas.	PCT	4.000			
10	<b>PAPEL HIGIÊNICO</b> , rolo branco. fardo com 8x300m. Aprovado pelo INMETRO.	PCT	6.000			
11	<b>PAPEL HIGIÊNICO</b> , Em folha dupla de alta qualidade branca, 100% fibras naturais, picotadas ego frada macia e superabsorvente. Embalagem com 4x30m. Aprovado pelo INMETRO.	PCT	6.000			
12	<b>PAPEL HIGIÊNICO</b> , folha branca, picotada, macia. Pacote com 4 rolo de 90mt. Aprovado pelo INMETRO.	PCT	6.000			
13	<b>SABONETE ANTIBACTERIANO</b> , anti-séptico, emgalagem individual de 90g.	UND	5.000			
14	<b>SABONETE COMUM</b> , composição: sais sódicos de ácidos graxo, hidróxido de sódio, glicerina, hidratante, cloreto de sódio, formaldeído, distirilbifenil dissulfonato dissódico, edetato tetra sódico, etidronato tetra sódico, agua e corantes, varias fragâncias, embalagem individual com 90g.	UND	3.000			
15	<b>SABONETE LIQUIDO</b> , com registro no MS. Composição: agente bactericida e bacteriostático, emolientes e sobreengordurantes, etoxilado e sulfatado. Embalagem com 5 litros.	UND	2.500			



16	<b>SABONETE PARA BEBÊ LIQUIDO</b> , neutro glicerinado, com registro no MS. Embalagem individual com 250g.	UND	1.000			
17	<b>SHAMPOO</b> , infantil, para todos os tipos de cabelos, embalagem contendo 350ml.	UND	2.000			
18	<b>TOALHA DE BANHO</b> , felpuda e macia. 100% algodão. Medindo no mínimo 0,70x105 cm.	UND	2.000			
<b>VALOR TOTAL</b>						<b>R\$</b>

<b>MATERIAL DE LIMPEZA - SEC. EDUCAÇÃO</b>						
<b>LOTE 7 - DESCARTÁVEIS</b>						
ITEM	DESCRIÇÃO DO PRODUTO	UND	QUANT.	V. UNITÁRIO	V. TOTAL	
01	<b>BOBINA (SACOS PLASTICO)</b> , bobina picotada em alta densidade fundo reto próprio para acondicionar alimento, 35cm x 45 cm, 500 sacos por bobina, capacidade para 5kg.	UND	1.000			
02	<b>BOBINA (SACOS PLASTICO)</b> , bobina picotada em alta densidade fundo reto próprio para acondicionar alimento, 40cm x 60cm, 500 sacos por bobina, capacidade para 7kg.	UND	1.000			
03	<b>COPO DESCARTAVEL</b> 50ml, com norma da ABNT, transparente. Embalagem 100x50ml.	PCT	4.000			
04	<b>COPO DESCARTAVEL</b> 200ml, com norma da ABNT, transparente. Embalagem 100x200ml.	PCT	8.000			
05	<b>COLHER DESCARTÁVEL</b> , confeccionada em plástico resistente na cor trnaslúcida medindo 15 a 16 de comprimento, isento de materiais estranhos, rachaduras e defomações. Embalagem com 50 unidades.	PCT	5.000			
06	<b>GARFO DESCARTÁVEL</b> , confeccionada em plástico resistente na cor trnaslúcida medindo 15 a 16 de comprimento, isento de materiais estranhos, rachaduras e defomações. Embalagem com 50 unidades.	PCT	3.200			



07	<b>GUARDANAPO DE PAPEL</b> , folha branca, dupla, resistente, pequeno, medindo 23,5x22cm. Pacote com 50 unidades.	PCT	10.000			
08	<b>GUARDANAPO DE PAPEL</b> , folha branca, dupla, resistente, pequeno, medindo 33x30cm. Pacote com 50 unidades.	PCT	1.000			
09	<b>SACO PARA LIXO 100L</b> , na cor preta, boca larga, 0,05 de micra, alta resistência, com capacidade para 100 litros. Embalagem contendo 100x100l.	PCT	6.000			
10	<b>SACO PARA LIXO 200L</b> , na cor preta, boca larga, 0,08 de micra, alta resistência, com capacidade para 200 litros. Embalagem contendo 100x200l.	PCT	6.000			
11	<b>SACO DE LIXO 30l</b> , na cor azul ou preta, boca larga, com capacidade de 30l de alta resistência. 59x62. embalagem com 100x30l.	PCT	6.000			
12	<b>SACO DE LIXO 50l</b> , na cor preta, boca larga, com capacidade de 50l de alta resistência. 63x80.	PCT	6.000			
13	<b>SACO PARA LIXO 60L</b> , na cor preta, boca larga, alta resistência, com capacidade para 60 litros. Embalagem contendo 100x60l.	PCT	6.000			
14	<b>TOALHA DE PAPEL</b> , natural para banheiro, pacote com 1000 folhas brancas 23x21 cm.	PCT	6.000			
<b>VALOR TOTAL</b>						<b>R\$</b>

<b>MATERIAL DE LIMPEZA - SEC. EDUCAÇÃO</b>						
<b>LOTE 8 - ACESSÓRIOS DE LIMPEZA</b>						
<b>ITEM</b>	<b>DESCRIÇÃO DO PRODUTO</b>	<b>UND</b>	<b>QUANT.</b>	<b>V. UNITÁRIO</b>	<b>V. TOTAL</b>	
01	<b>BALDE PLÁSTICO</b> , tipo doméstico, polietileno de alta densidade, alta resistência a impacto, paredes e fundo reforçados, com alça de metal, reforço no encaixe da alça, capacidade 10 litros. As seguintes informações deverão ser impressas e coladas pelo fabricante diretamente sobre o produto: nome ou CNPJ do fabricante, marca do produto e capacidade.	UND	500			



02	<b>BALDE PLÁSTICO</b> , tipo doméstico, polietileno de alta densidade, alta resistência a impacto, paredes e fundo reforçados, com alça metal, reforço no encaixe da alça, capacidade 20 litros. As seguintes informações deverão ser impressas e coladas pelo fabricante diretamente sobre o produto: nome ou CNPJ do fabricante, marca do produto e capacidade.	UND	500			
03	<b>BALDE PLÁSTICO</b> , tipo doméstico, polietileno de alta densidade, alta resistência a impacto, paredes e fundo reforçados, com alça de metal, reforço no encaixe da alça, capacidade 60 litros. As seguintes informações deverão ser impressas e coladas pelo fabricante diretamente sobre o produto: nome ou CNPJ do fabricante, marca do produto e capacidade.	UND	500			
04	<b>CESTO DE LIXO 10L</b> , plastico com paredes totalmente fechadas com tampa, capacidade de 10 litros.	UND	550			
05	<b>CESTO DE LIXO 20L</b> , plastico com paredes totalmente fechadas com tampa, capacidade de 20 litros.	UND	500			
06	<b>CESTO DE LIXO 10L SEM TAMPA</b> , plastico telado, sem tampa, capacidade de 10 litros.	UND	500			
07	<b>ESCOVA PARA LAVAR ROUPA</b> , de nylon redonda plástica sem cabo.	UND	500			
08	<b>ESPANADOR DE PENA</b> , Espanador De Pó Com Penas De Avestruz Limpa Poeira Tamanho da Pena= 16,5 cm Tamanho do Cabo = 23,5 cm Tamanho Total = 40 cm.	UND	200			
09	<b>ESPONJA DE LÃ DE AÇO</b> , com 8 unidades 60 gramas de primeira qualidade que não acumula bactérias, 100% ecologico, tipo bombril.	PCT	3.000			
10	<b>ESPONJA DUPLA FACE</b> , 75x110mm, sem resina sintética, para uso geral. Um lado, esponja macia para superfícies delicadas, para limpeza pesada, coloração verde. Embalagem com 04 unidades e com dados de identificação do produto e marca do fabricante.	PCT	3.000			
11	<b>ESPONJA TIPO PALHA DE AÇO</b> , nº01 embalagem contendo 1 unidade.	PCT	3.000			



12	<b>FLANELA PARA LIMPEZA</b> , 100% algodão, bordas overloqueada sem linhas de algodão, dimensões de 40x60cm, com variação de até-2cm. Pacote com 06 unidades.	UND	150			
13	<b>LUA DE FAXINA</b> , de segurança e proteção, de borracha forrada, antiderrapante, resistente tamanhos variados (P, M e G). Embalagem contendo 01 par.	PAR	400			
14	<b>LUA PROCEDIMENTO</b> , tamanhos M e G.	PAR	400			
15	<b>LUA DE LATÉX</b> , natural, interior em 100% algodão, anatômicas e confortáveis, resistentes, duráveis, palma antiderrapante, tamanho M.	PAR	200			
16	<b>PÁ DE LIXO</b> com cabo longo de 80 cm.	UND	300			
17	<b>PANO DE CHÃO</b> , tipo saco, 100% algodão, alvejado, bordas com acabamento em overlock, dimensões 70x50cm e peso 100g, com variação de +/-5%. Etiqueta com dados de identificação do produto e marca do fabricante.	UND	1.500			
18	<b>PANO DE PRATO</b> , liso de material 100% algodão, medindo no mínimo 65x40cm, e na etiqueta deverá constar os dados do fabricante e inclusive CNPJ.	UND	1.500			
19	<b>PANO MULTIUSO</b> , antibacterial do tipo perfex 60x33cm, contendo 5 unidades.	PCT	1.000			
20	<b>PASSADOR DE CERA</b> , cabo de 60cm c/ espuma.	UND	100			
21	<b>PRENDEDOR</b> , pregador de roupas em madeira. Embalagem com 12 unidades.	PCT	3.000			
22	<b>PUXADOR/RODO 30CM</b> , de madeira com borracha de 30cm.	UND	500			
23	<b>PUXADOR/RODO 60CM</b> , de madeira com borracha de 60cm.	UND	500			
24	<b>PUXADOR/RODO 120CM</b> , com cabo e armação em alumínio, cabo com 120 cm, armação/base de 60 cm, borracha dupla.	UND	500			
25	<b>VASSOURA DE PÉLO</b> , 30cm, em pélo animal reto, cabo de madeira cabo revestido.	UND	600			





26	<b>VASSOURA DE PIAÇAVA</b> , Nº base triangular, revistida de flange de metal, medida da base da vassoura onde encaixa o cabo deve ser de 16cm, cerdas de fios pett medindo aproximadamente 140mm de comprimento e 5mm de largura de 1mm de espessura. O cabo deverá te 1,2m de comprimento e 2,5cm de diâmetro.	UND	600			
27	<b>VASSOURA DE TETO 3 MT.</b>	UND	150			
28	<b>VASSOURA SANITÁRIA.</b>	UND	150			
<b>VALOR TOTAL</b>						<b>R\$</b>

<b>MATERIAL DE LIMPEZA - ADMINISTRAÇÃO</b>						
<b>LOTE 9 - MATERIAL DE LIMPEZA</b>						
ITEM	DESCRIÇÃO DO PRODUTO	UND	QUANT.	V. UNITÁRIO	V. TOTAL	
01	<b>AGUA SANITÁRIA</b> , uso doméstico, a base de hipoclorito de sódio, com teor de cloro ativo entre 2,0 a 2,5 % p/p de embalagem plástica contendo 01 litro. O produto deverá estar acondicionado em embalagem ou apresentar rotulo contendo as seguintes informações, impressas ou coladas exclusivamente pelo fabricante: nome/CNPJ do fabricante, nome do produto, data de fabricação e validade, número do lote, composição, peso, endereço e telefone de contato, registro do responsável técnico, modo de usar e precauções no uso do produto, normas vigentes e registros nos órgãos competentes. Na data da entrega, o prazo de validade indicado para o produto, não deverá ter sido ultrapassado na sua metade, tomando-se como referência, a data de fabricação informada.	UND	3.000			



02	<p><b>ALCOOL</b>, etílico em gel, a 70%, para assepsia de superfície. Embalagem com 500 ml. O produto deverá estar acondicionado em embalagem com as seguintes informações, impressas exclusivamente pelo fabricante: nome/CNPJ do fabricante, nome do produto, data de fabricação e validade, número do lote, composição, peso, endereço e telefone de contato, registro do responsável técnico, modo de usar e precauções no uso do produto, normas vigentes e registros nos órgãos competentes. Na data da entrega, o prazo de validade indicado para o produto, não deverá ter sido ultrapassado na sua metade, tomando-se como referência, a data de fabricação informada.</p>	UND	1.000			
03	<p><b>AROMATIZANTE DE AR</b>, de 360 ml, em embalagem em spray aerosol. Diversas Fragrâncias.</p>	UND	500			
04	<p><b>CERA LÍQUIDA</b>, para polimento de piso vermelho. Embalagem com 850 ml. A embalagem deverá apresentar rotulo impresso colado sobre a mesma, contendo os seguintes dados: nome/CNPJ do fabricante, marca do produto, endereço, quantidade, composição, prazo de validade, bem como sobre os riscos que apresentam a saúde e segurança dos consumidores, normas vigentes e registros nos órgãos competentes. A validade do produto não deverá ter sido ultrapassada em 50%, na data da entrega do produto.</p>	UND	2.000			
05	<p><b>CERA LÍQUIDA</b>, para polimento de piso, incolor. Embalagem com 850 ml. A embalagem deverá apresentar rotulo impresso colado sobre a mesma, contendo os seguintes dados: nome/CNPJ do fabricante, marca do produto, endereço, quantidade, composição, prazo de validade, bem como sobre os riscos que apresentam a saúde e segurança dos consumidores, normas vigentes e registros nos órgãos competentes. A validade do produto não deverá ter sido ultrapassada em 50%, na data da entrega do produto.</p>	UND	2.000			



06	<b>CLORO</b> , liquido concentrado, com teor ativo de mínimo de 10 a 12% para limpeza pesada, embalagem de 5 litros. (apresentar registro do produto no Ministério da Saúde).	UND	1.000			
07	<b>DESENGORDURANTE</b> , Para cozinha, Embalagem contendo 500ml.	UND	50			
08	<b>DESINFETANTE GEL PINHO</b> , multiuso, embalagem de 1 kg.	UND	2.000			
09	<b>DESINFETANTE LÍQUIDO</b> , várias fragrâncias, com ação bactericida e germicida, para limpeza, uso geral. Embalagem contendo 1.000ml, deverá apresentar rotulo impresso colado sobre a mesma, contendo os seguintes dados: nome/CNPJ do fabricante, marca do produto, endereço, quantidade, composição, garantia, prazo de validade, bem como sobre os riscos que apresentam a saúde e segurança dos consumidores, normas vigentes e registros nos órgãos competentes. A validade do produto não deverá ter sido ultrapassada em 50%, na data da entrega do produto.	UND	4.000			
10	<b>DETERGENTE LAVA LOUÇA</b> , liquido, concentrado, biodegradável, com no mínimo 11% (onze por cento) do princípio ativo básico do detergente. Embalagem plástica contendo 500 ml . O produto deverá estar acondicionado em embalagem ou apresentar rotulo contendo as seguintes informações, impressas ou coladas exclusivamente pelo fabricante: nome/CNPJ do fabricante, nome do produto, data de fabricação e validade, número do lote, composição, peso, endereço e telefone de contato, registro do responsável técnico, modo de usar e precauções no uso do produto, normas vigentes e registros nos órgãos competentes. Na data da entrega, o prazo de validade indicado para o produto, não deverá ter sido ultrapassado na sua metade, tomando-se como referência, a data de fabricação informada.	UND	3.000			



11	<b>INSETICIDA A BASE DE ÁGUA</b> , em aerossol, não contendo CFC-Clorofluorcarbono. Embalagem contendo no mínimo 300 ml, A embalagem deverá conter impresso na mesma os seguintes dados: nome/CNPJ do fabricante, marca do produto, endereço, quantidade, composição, garantia, prazo de validade, bem como sobre os riscos que apresentam a saúde e segurança dos consumidores, normas vigentes e registros nos órgãos competentes. A validade do produto não deverá ter sido ultrapassada em 50%, na data da entrega do produto.	UND	200			
12	<b>GEL MULTIUSO LIMPEZA PESADA 1L.</b>	UND	1.000			
13	<b>GEL MULTIUSO LIMPEZA PESADA 2L.</b>	UND	1.000			
14	<b>LIMPA VIDRO COM ÁLCOOL</b> , com embalagem plástica com 500 ml, com dados de identificação do produto, marca do fabricante, data de fabricação, prazo de validade e registro ou notificação na Anvisa/MS.	UND	300			
15	<b>LIMPADOR MULTI USO COM ÁLCOOL</b> , tradicional. Biodegradável e atestado dermatologicamente, frasco contendo 500ml.	UND	300			
16	<b>LIMPA ALUMÍNIO</b> tradicional. Biodegradável e atestado dermatologicamente, frasco contendo 500ml.	UND	120			
17	<b>LUSTRA MÓVEIS</b> , a base de ceras naturais, com ação de secagem rápida, com perfume suave, em embalagem plástica de 500 ml.	UND	300			
18	<b>NAFTALINA</b> , em bolinhas, embalagem com 20 unidades, contendo dados do fabricante e prazo de validade.	UND	50			
19	<b>PASTA LIMPADORA</b> , produto pastoso à base de uma combinação de sabão e agente mineral, destinado para a limpeza de superfícies. Embalagem de 500g.	UND	50			
20	<b>PEDRA SANITÁRIA</b> , caixa com 01 unidade ,25g com gancho, composição: paradiclorobenzeno - essência corante.	UND	150			



21	<b>SABÃO EM PÓ</b> , biodegradável, contendo na composição água, corante e branqueador óptico, 500 gramas, embalagem plástica contendo impresso os seguintes dados: nome/CNPJ do fabricante, marca do produto, endereço, quantidade, composição, garantia, prazo de validade, bem como sobre os riscos que apresentam à saúde e segurança dos consumidores, normas vigentes e registros nos órgão competentes. A validade do produto não deverá ter sido ultrapassada em 50%, na data da entrega do produto.	UND	3.000			
22	<b>SABÃO EM PEDRA</b> , embalagem com 5x200g. Composição: sebo bovino, hidróxido de sódio, óleo de coco, trilon, açúcar, cabonato de sódio, silicato de sódio, glicerina, corante e água.	UND	3.000			
23	<b>SODA CÁUSTICA</b> , em escamas, composição hidróxido de sódio, carbonato de sódio, cloreto de sódio. Embalagem com 1kg.	UND	10			
<b>VALOR TOTAL</b>						R\$

MATERIAL DE LIMPEZA - ADMINISTRAÇÃO						
LOTE 10 - HIGIENE PESSOAL						
ITEM	DESCRIÇÃO DO PRODUTO	UND	QUANT.	V. UNITÁRIO	V. TOTAL	
01	<b>PAPEL HIGIÊNICO</b> , 60m x 10cm, folha simples de alta qualidade branca, 100% fibras naturais, picotadas ego frada macia e superabsorvente. Aprovado pelo INMETRO. Pacote com 4 unidades.	PCT	5.000			
02	<b>PAPEL HIGIÊNICO</b> , 30m x 10cm, folha dupla de alta qualidade branca, 100% fibras naturais, picotadas ego frada macia e superabsorvente. Aprovado pelo INMETRO. Pacote com 4 unidades.	PCT	5.000			
03	<b>SABONETE COMUM</b> , composição: sais sódicos de ácidos graxo, hidróxido de sódio, glicerina, hidratante, cloreto de sódio, formaldeído, distirilbifenil dissulfonato dissódico, edetato tetra sódico, etidronato tetra sódico, água e corantes, varias fragrâncias, embalagem individual com 90g.	UND	500			



04	<b>SABONETE LIQUIDO</b> , com registro no MS. Composição: agente bactericida e bacteriostático, emolientes e sobreengordurantes, etoxilado e sulfatado. Embalagem com 5 litros.	UND	500			
05	<b>TOALHA DE ROSTO</b> , medindo 70x40cm - felpuda 100% algodão.	UND	200			
<b>VALOR TOTAL</b>					<b>R\$</b>	

<b>MATERIAL DE LIMPEZA - ADMINISTRAÇÃO</b>						
<b>LOTE 11 - DESCARTÁVEIS</b>						
<b>ITEM</b>	<b>DESCRIÇÃO DO PRODUTO</b>	<b>UND</b>	<b>QUANT.</b>	<b>V. UNITÁRIO</b>	<b>V. TOTAL</b>	<b>MARCA</b>
01	<b>COPO DESCARTÁVEL 50ml</b> , com norma da ABNT, transparente. Embalagem 100x50ml.	PCT	600			
02	<b>COPO DESCARTÁVEL 200ml</b> , com norma da ABNT, transparente. Embalagem 100x200ml.	PCT	2.000			
03	<b>COLHER DESCARTÁVEL</b> , refeição, confeccionada em plástico resistente na cor translúcida medindo 15 a 16 de comprimento, isento de materiais estranhos, rachaduras e deformações. Embalagem com 50 unidades.	PCT	100			
04	<b>GARFO DESCARTÁVEL</b> , refeição, confeccionada em plástico resistente na cor translúcida medindo 15 a 16 de comprimento, isento de materiais estranhos, rachaduras e deformações. Embalagem com 50 unidades.	PCT	100			
05	<b>GUARDANAPO DE PAPEL</b> , folha branca, dupla, resistente, pequeno, medindo 23,5x22cm. Pacote com 50 unidades.	PCT	2.000			
06	<b>GUARDANAPO DE PAPEL</b> , folha branca, dupla, resistente, pequeno, medindo 33x30cm. Pacote com 50 unidades.	PCT	300			
07	<b>PRATO DESCARTÁVEL</b> , refeição confeccionada em plástico resistente na cor translúcida, isento de materiais estranhos, rachaduras e deformações. Embalagem com 10 unidades.	PCT	1.000			
08	<b>PAPEL ALUMINIO</b> , rolo 30cm x 7,50mts de comprimento, para embalagem de mantimentos.	ROLO	50			



09	<b>PAPEL FILME</b> , plástico PVC, rolo com 1000 metros.	ROLO	30			
10	<b>PAPEL TOALHA</b> , folha branca, macia, picotada, de qualidade. Pacote com 2 unidades.	PCT	1.000			
11	<b>SACO PARA LIXO</b> , na cor preta, boca larga, 0,05 de micra, alta resistência, com capacidade para 100 litros. Embalagem contendo 100x100l.	PCT	5.000			
12	<b>SACO PARA LIXO</b> , na cor preta, boca larga, 0,08 de micra, alta resistência, com capacidade para 200 litros. Embalagem contendo 100x200l.	PCT	5.000			
13	<b>SACO DE LIXO</b> , na cor azul ou preta, boca larga, com capacidade de 60l de alta resistência. 59x62. Embalagem com 100x60l.	PCT	5.000			
14	<b>TOALHA DE PAPEL</b> , natural para banheiro, pacote com 1000 folhas brancas 23x21 cm.	PCT	2.000			
<b>VALOR TOTAL</b>						<b>R\$</b>

<b>MATERIAL DE LIMPEZA - ADMINISTRAÇÃO</b>						
<b>LOTE 12 - ACESSÓRIOS DE LIMPEZA</b>						
ITEM	DESCRIÇÃO DO PRODUTO	UND	QUANT.	V. UNITÁRIO	V. TOTAL	MARCA
01	<b>AVENTAL PLÁSTICO</b> , para limpeza, 100% PVC.	UND	50			
02	<b>BALDE PLÁSTICO</b> , tipo doméstico, polietileno de alta densidade, alta resistência a impacto, paredes e fundo reforçados, com alça metal, reforço no encaixe da alça, capacidade 10 litros. As seguintes informações deverão ser impressas e coladas pelo fabricante diretamente sobre o produto: nome ou CNPJ do fabricante, marca do produto e capacidade.	UND	100			
03	<b>BALDE PLÁSTICO</b> , tipo doméstico, polietileno de alta densidade, alta resistência a impacto, paredes e fundo reforçados, com alça, reforço no encaixe da alça, capacidade 30 litros. As seguintes informações deverão ser impressas e coladas pelo fabricante diretamente sobre o produto: nome ou CNPJ do fabricante, marca do produto e capacidade.	UND	100			



04	<b>BALDE COM TORCEDOR DE ESCOVÃO</b> , com torcedor sob pressão manual com centrifugador, com 01 refil sobressalente, sem contato com água, utilizado em qualquer tipo de piso e vidros, gira 360°, cabo com alumínio, medida 1,24m.	UND	30			
05	<b>CESTO DE LIXO 20L</b> , plástico com paredes totalmente fechadas com tampa, capacidade de 20 litros.	UND	100			
06	<b>DISPENSER DE PAREDE COPO DESCARTÁVEL 200ML</b> . Resistente, na cor branca.	UND	50			
07	<b>DISPENSER DE PAREDE COPO DESCARTÁVEL 50ML</b> . Resistente, na cor branca.	UND	50			
08	<b>DISPENSER DE PAREDE DE ALCOOL GEL / SABONETE LÍQUIDO</b> , Resistente, para refil de 700ml, na cor branca. Com acionamento manual.	UND	50			
09	<b>DISPENSER DE PAREDE PAPEL TOALHA</b> (interfolhas). Resistente, na cor branca.	UND	50			
10	<b>ESTOPA PARA POLIMENTO</b> , de primeira qualidade, 100% algodão, alvejada, na cor branca. Embalagem pacote contendo 150 gramas. O produto deverá estar acondicionado em embalagem com as seguintes informações, impressas exclusivamente pelo fabricante: nome/CNPJ do fabricante, nome do produto, data de fabricação e validade, número do lote, composição, peso, endereço e telefone de contato, modo de usar e precauções no uso do produto, normas vigentes e registros nos órgãos competentes. Na data da entrega, o prazo de validade indicado para o produto, não deverá ter sido ultrapassado na sua metade, tomando-se como referência, a data de fabricação informada.	UND	50			
11	<b>ESCOVA PARA LAVAR ROUPA</b> , de nylon redonda plástica sem cabo.	UND	100			
12	<b>ESPANADOR DE PENA</b> , Espanador De Pé Com Penas De Avestruz Limpa Poeira Tamanho da Pena= 16,5 cm Tamanho do Cabo = 23,5 cm Tamanho Total = 40 cm.	UND	50			
13	<b>ESPONJA DE LÃ DE AÇO</b> , com 8 unidades 60 gramas de primeira qualidade que não acumula bactérias, 100% ecológico, tipo Bombril.	PCT	50			





14	<b>ESPONJA DUPLA FACE, 75x110mm,</b> sem resina sintética, para uso geral. Um lado, esponja macia para superfícies delicadas, para limpeza pesada, coloração verde. Embalagem com 04 unidades e com dados de identificação do produto e marca do fabricante.	PCT	300				
15	<b>FLANELA PARA LIMPEZA, 100%</b> algodão, bordas overloqueada sem linhas de algodão, dimensões de 40x60cm, com variação de até-2cm. Pacote com 06 unidades.	UND	2.000				
16	<b>LIXEIRA TUBULAR COM TAMPA E PEDAL,</b> de material lavável, resistente, com pedal para acionamento da tampa com capacidade para 100 litros, na cor branca com gravação do símbolo de infectante conforme NBR.	UND	50				
17	<b>LIXEIRA TUBULAR COM TAMPA E PEDAL,</b> de material lavável, resistente, com pedal para acionamento da tampa com capacidade para 30 litros, na cor branca com gravação do símbolo de infectante conforme NBR 7500.	UND	100				
18	<b>LUVA DE FAXINA,</b> de segurança e proteção, de borracha forrada, antiderrapante, resistente tamanhos variados (P, M e G). Embalagem contendo 01 par.	PAR	2.000				
19	<b>LUVA IMPERMEÁVEL,</b> resistência à abrasão e perfuração além de resistência a corte por lâmina, de cor branca, antiderrapante, confeccionada em látex natural, formato anatômico, lubrificada com talco e cano longo 30cm. M.	PAR	300				
20	<b>PÁ PARA LIXO ARTICULADA,</b> com tampa e corpo em plástico resistente, cabo em alumínio, comprimento de 70 cm podendo variar em +/- 5%.	UND	100				
21	<b>PÁ DE LIXO COM CABO LONGO DE 80CM.</b>	UND	80				
22	<b>PANO DE CHÃO,</b> tipo saco, 100% algodão, alvejado, bordas com acabamento em overloque, dimensões 70x50cm e peso 100g, com variação de +/-5%. Etiqueta com dados de identificação do produto e marca do fabricante.	UND	2.000				



23	<b>PANO DE PRATO</b> , liso de material 100% algodão, medindo no mínimo 65x40cm, e na etiqueta deverá constar os dados do fabricante e inclusive CNPJ.	UND	200			
24	<b>PANO MULTIUSO</b> , antibacterial do tipo perfix 60x33cm, contendo 5 unidades.	PCT	200			
25	<b>PASSADOR DE CERA</b> , cabo de 60cm c/ espuma.	UND	50			
26	<b>PUXADOR/RODO 30CM</b> , de madeira com borracha de 30cm.	UND	80			
27	<b>PUXADOR/RODO 60CM</b> , de madeira com borracha de 60cm.	UND	50			
28	<b>PUXADOR/RODO 120CM</b> , com cabo e armação em alumínio, cabo com 120 cm, armação/base de 60 cm, borracha dupla.	UND	500			
29	<b>PUXADOR/RODO PARA LAVAGEM DE VIDRAÇAS</b> , tamanho médio com no mínimo 40cm, com cabo em ferro, sendo um lado borracha e o outro lado esponja resistente.	UND	50			
30	<b>VASSOURA DE PÊLO</b> , 30cm, em pêlo animal reto, cabo de madeira cabo revestido.	UND	100			
31	<b>VASSOURA DE PIAÇAVA</b> , Nº base triangular, revestida de flange de metal, medida da base da vassoura onde encaixa o cabo deve ser de 16cm, cerdas de fios pett medindo aproximadamente 140mm de comprimento e 5mm de largura de 1mm de espessura. O cabo deverá ter 1,2m de comprimento e 2,5cm de diâmetro.	UND	2.000			
32	<b>VASSOURA DE TETO 3 MT.</b>	UND	100			
33	<b>VASSOURA DE PIAÇAVA GRANDE</b> , reforçada nas laterais para cabo reforçado de 1,60cm para limpeza urbana.	UND	2.000			
34	<b>VASSOURA DE SANITÁRIA</b> . Para limpeza sanitário, com cerdas de nylon com estojo.	UND	100			

Ibicarai-BA, 13 de Setembro de 2022.

Atenciosamente,

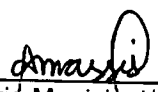
  
Secretaria Municipal de Administração

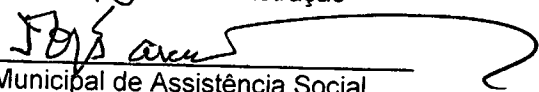
  
Secretaria Municipal de Assistência Social

  
Secretaria Municipal de Educação